

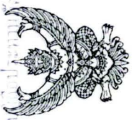

เอกสารแบบ 1

สำหรับประเมินบุตร



ประธานบัตร

ประทานบัตรที่ ๒๕๕๙/๑๐๖๒
 ประธานบัตรฉบับนี้ออกให้ นายปิ่น สีกระจูด อายุ ปี สัญชาติ ไทย
 อยู่บ้านเลขที่ ๒๐๑๔๕ ถนนซอย หมู่ที่ ๒ ตำบลสมเด็จ อำเภอเมือง จังหวัด เชียงใหม่
 ลงวันที่ ๒๕๕๙/๑๐๖๒
 อำเภอสมเด็จ เมืองเชียงใหม่ มณฑล
 เพื่อไปทำหมอง (แบบก/ใบขอ) มนุษย์
 ณ ตำบล แม่ตื่น อำเภอนี้ ที่ จังหวัด ลำพูน พ.ศ. ๒๕๕๙
 มีอายุ ๒ ปี นับแต่วันนี้ ๓ เดือน สิงหาคม พ.ศ. ๒๕๖๕
 และสิ้นอายุวันที่ ๒ เดือน สิงหาคม พ.ศ. ๒๕๖๕
 เป็นเนื้อที่ ๒๕๕ ไร่ ๓ งาน ๕๐ ตารางวา
 ภายในเขตที่ดินตามแผนที่แนบท้ายประทานบัตร โดยมีรายละเอียดกำหนดไว้ว่าดังต่อไปนี้

- (1) แผนที่แนบท้ายประทานบัตร แสดงไว้ในลำดับที่ 1
- (2) เงื่อนไขการอนุญาตประทานบัตร แสดงไว้ในลำดับที่ 2
- (3) แผนผังโครงการทำเหมือง แสดงไว้ในลำดับที่ 3
- (4) มาตราป้องกันและแก้ไขผลกระทบสิ่งแวดล้อม แสดงไว้ในลำดับที่ 4
- (5) การชำระค่าธรรมเนียมเพื่อใช้เนื้อที่

 ในการทำเหมืองประจำปี
 (6) การเพิ่มเติมขนาดของแร่ที่จะทำเหมือง

แผนผังโครงการทำห้องและเงื่อนไข	แสดงไว้ในลำดับที่ 6
บันทึกการต่ออายุประทานบัตร	แสดงไว้ในลำดับที่ 7
บันทึกการ โอนประทานบัตร	แสดงไว้ในลำดับที่ 8
บันทึกการหมดการนำเหมือง	แสดงไว้ในลำดับที่ 9

ออกให้ ณ วันที่ ๓ เดือน สิงหาคม พ.ศ. ๒๕๕๘

รัฐมนตรีว่าการกระทรวงอุตสาหกรรม
ประทับตราประจำตำแหน่ง

แผนที่แบบทฤษฎีประจักษ์ที่.....๒๕๕๕๙.....๒๖๑๖๖.....

๔๔๔๔

คำขอที่..... ๑ / ๒๕๕๘

อ. 500000 เมตร

- น. 1984800 เมตร

GN.

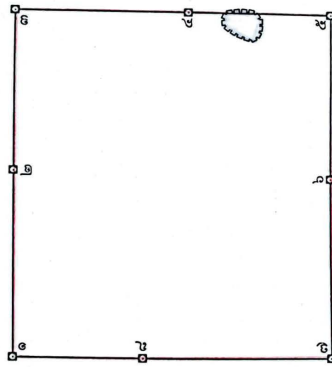

ผู้ใด
ได้
๒๕๕
ไร่
๓
งาน
๕๐
ตารางวา

จากหมู่บ้านเลข ๑	ถึงหมู่บ้านเลข ๒	ทิศ	๕๐	อ.สท.	ถัดไป ระยะ	๑๕๕๕	๕๕๕๐
จากหมู่บ้านเลข ๒	ถึงหมู่บ้านเลข ๓	ทิศ	๕๐	อ.สท.	ถัดไป ระยะ	๑๕๕๕	๕๕๐๐
จากหมู่บ้านเลข ๓	ถึงหมู่บ้านเลข ๔	ทิศ	๕๕๐	อ.สท.	ถัดไป ระยะ	๑๕๕๕	๕๕๕๕
จากหมู่บ้านเลข ๔	ถึงหมู่บ้านเลข ๕	ทิศ	๕๕๐	อ.สท.	ถัดไป ระยะ	๑๕๕๕	๕๕๕๕
จากหมู่บ้านเลข ๕	ถึงหมู่บ้านเลข ๖	ทิศ	๒๕๐	อ.สท.	๑๑ ถัดไป ระยะ	๕๕๐๐	๕๕๐๐

ผู้ถือประทานบัตรจะต้องปฏิบัติตามเงื่อนไขในการออกประทานบัตรเกี่ยวกับเรื่องที่กำลังต่อไปนี้

ข้อ ๑. ชนิดแรกทำเหมือนและวิธีการทำเหมือน
ดื่ก โดยวิธีเหมือน

ข้อ 2 วันเปิดการทำเหมืองครั้งแรกหลัง ครึ่งประเพณี
ต้องเปิดการทำเหมืองภายในเวลา 1 ปี นับตั้งแต่วันที่ได้รับประทานบัตร

ข้อ 3 การให้ความคุ้มครองแก่แรงงานและความปลอดภัยแก่บุคคลภายนอกที่มีส่วนได้ส่วนเสียในสถาบันกฎกระทรวง
.....ต้องปฏิบัติตามมาตรการรักษาความปลอดภัยในเรื่องการรั่วไหลของข้อมูลภายในการกำหนดเรื่อง

ข้อ 4 การจัดการกับชุมชน กลุ่ม ป่าอ่อน น้ำชุมชนหรือมูลนิธิที่คิดจากการทำเหมืองแร่และแร่
ต้องดำเนินการรับสภาพพื้นที่ที่กำหนดแล้ว ตามมาตรการที่กำหนดไว้ในแผนผังโครงการ

ทำเหมืองแร่ แบนท้ายประต๋านบัตรฉบับนี้

๓ ผู้เขียน
 (.....)
 ๓ ผู้แทน
 (.....)
 ๓ ผู้ตรวจ
 (.....)

ข้อ 10 การเข้าถึงประโยชน์ที่เป็นประโยชน์ทางสุขภาพของประชาชน
ผู้ซึ่งจะทำงานนี้จะต้องได้รับอนุญาตให้เข้าถึงข้อมูลที่เกี่ยวข้องกับ

ข้อ 11 เรื่องนี้พิเศษสำหรับประชาชนที่ทำงานในเขตเทศบาล มหานคร 45 แห่งพระราชบัญญัติว่า

พ.ศ. 2510

ข้อ ๑๒ ต้องปฏิบัติตามความหมายและเงื่อนไขของความหมายที่กำหนดไว้ และเงื่อนไขที่กำหนด
เพิ่มเติม ที่คณะกรรมการผู้รับอนุญาตให้เข้าถึงข้อมูลเป็นเงื่อนไขในการอนุญาตให้ข้อมูลไม่ตกอยู่ในระดับนี้ด้วย โดยให้
เข้าร่วมโครงการและได้รับแนวทางการเข้าถึงข้อมูลหรือมีความรู้ความเข้าใจเกี่ยวกับข้อมูลก่อนส่งมอบ
ข้อมูลไปยังภาคเอกชนหรือภาคธุรกิจหรือภาคการศึกษาที่มีหน้าที่รับผิดชอบและมีการเข้าถึงข้อมูลภายในระยะเวลา ๓ ปี หลังจากได้รับอนุญาตให้เข้าถึงข้อมูลแล้ว และให้รัฐบาลตรวจสอบการเข้าถึงข้อมูลอย่างต่อเนื่อง
โดยจะถือปฏิบัติตามมาตรการและเงื่อนไขในประเด็นการเข้าถึงข้อมูลอย่างเคร่งครัด

ข้อ 5 การปรับปรุงพื้นที่ที่มีลักษณะทางกายภาพที่เหมือนกันและแตกต่าง

ซึ่งดำเนินการปรับปรุงพื้นที่ที่มีลักษณะทางกายภาพที่เหมือนกันและแตกต่าง
การปรับปรุง โดยปฏิบัติตามมาตรฐานที่กำหนดไว้ในแผนผังโครงการที่เหมือนกัน แผนผังโครงการที่เหมือนกัน

ข้อ 6 มาตรการในการป้องกันและแก้ไขผลกระทบต่อสิ่งแวดล้อม

ต้องปฏิบัติตามเงื่อนไขและมาตรการป้องกันและแก้ไขผลกระทบสิ่งแวดล้อมที่กำหนดไว้ใน
รายงานการวิเคราะห์ผลกระทบสิ่งแวดล้อม และปฏิบัติตามมาตรการป้องกันและแก้ไขผลกระทบสิ่งแวดล้อมที่กำหนดโดย
สำนักงานนโยบายและแผนทรัพยากรธรรมชาติและสิ่งแวดล้อม พร้อมทั้งปฏิบัติตามวิธีการทำเหมืองและแผนการทำเหมือง
ตามที่กำหนดไว้ในแผนผังโครงการที่เหมือนกัน แผนผังโครงการที่เหมือนกัน

และเงื่อนไขที่เกี่ยวข้องต่อไปนี้ด้วย ถ้ามี

ข้อ 7 การให้ผลประโยชน์ต่อประชาชน

ต้องให้ผลประโยชน์ต่อประชาชนตามที่กำหนดไว้ใน
เพื่อประโยชน์ของรัฐ ฉบับวันที่ 23 มิถุนายน 2559 แผนผังโครงการที่เหมือนกัน

ข้อ 8 การใช้ที่ดินในเขตเมือง

ข้อ 9 การกำหนดที่ดินของหน่วยงานราชการ
จะไม่กำหนดที่ดินของหน่วยงานราชการที่จะ ภายในระยะ 50 เมตร ตามแผนที่โครงการ
ทำเหมือง แผนผังโครงการที่เหมือนกัน

มาตรการป้องกันและแก้ไขผลกระทบสิ่งแวดล้อม

ตามรายงานการวิเคราะห์ผลกระทบสิ่งแวดล้อมโครงการทำเหมืองแร่ดิบฤกษ์

สำหรับคำขอประทานบัตรที่ 1/2548

ร่วมแผนผังโครงการทำเหมืองแร่ดิบฤกษ์

คำขอประทานบัตรที่ 2/2548

ของบริษัทยู.ไอ.จี.อินเตอร์ กรุ๊ป จำกัด

ที่ตำบลแม่ตื่น อำเภอฝาง จังหวัดลำพูน

และมาตรการป้องกันและแก้ไขผลกระทบสิ่งแวดล้อมที่กำหนด

โดยสำนักงานนโยบายและแผนทรัพยากรธรรมชาติและสิ่งแวดล้อม

ตามหนังสือที่ ทส 1009.2/10311 ลงวันที่ 22 กันยายน 2557

แนบท้ายประทานบัตรฉบับนี้

และที่กำหนดเพิ่มเติมโดยกรมอุตสาหกรรมพื้นฐานและการเหมืองแร่

ตามหนังสือที่ ออก ๐๕๐๖/๑๒๕๕ ลงวันที่ ๘ เมษายน ๒๕๖๕

ซึ่งร่วมแผนผังโครงการทำเหมืองแร่ดิบฤกษ์คำขอต่ออายุประทานบัตรที่ ๒/๒๕๖๓

(ประทานบัตรที่ ๒๕๕๔/๑๖๑๑๘) ของบริษัทยู.ไอ.จี.อินเตอร์ กรุ๊ป จำกัด

และกองทุนพัฒนาหมู่บ้านรอบพื้นที่เหมืองแร่

ฉบับลงวันที่ ๕ สิงหาคม ๒๕๖๕

และบันทึกข้อตกลงยินยอมปฏิบัติการตามมาตรการและเงื่อนไขที่กำหนดไว้

และเงื่อนไขที่กำหนดเพิ่มเติมเป็นเงื่อนไขในประทานบัตร

ฉบับลงวันที่ ๑๒ กันยายน ๒๕๖๕

แนบท้ายประทานบัตรฉบับนี้

แผนผังโครงการทำเหมืองแร่

ตามรายละเอียดแผนผังโครงการทำเหมืองแร่ดิบฤกษ์

โดยวิธีเหมืองพบ

สำหรับคำขอประทานบัตรที่ 1/2548

หมายเลขขออนุญาตทำเหมืองแร่ที่ 25957

ร่วมแผนผังโครงการทำเหมืองแร่ดิบฤกษ์

คำขอประทานบัตรที่ 2/2548

ของบริษัทยู.ไอ.จี.อินเตอร์ กรุ๊ป จำกัด

ที่ตำบลแม่ตื่น อำเภอฝาง จังหวัดลำพูน

แนบท้ายประทานบัตรฉบับนี้

และ

ฉบับลงวันที่ ๑๒ พฤศจิกายน ๒๕๖๕ ที่ได้ผ่านการตรวจสอบ

โดยสำนักงานอุตสาหกรรมพื้นฐานและการเหมืองแร่ เขต ๓

ตามสำเนาหนังสือที่ ออก ๐๕๑๒/๑๒๕๕ ลงวันที่ ๑๒ พฤศจิกายน ๒๕๖๕

ซึ่งร่วมแผนผังโครงการทำเหมืองแร่ดิบฤกษ์คำขอต่ออายุประทานบัตรที่ ๒/๒๕๖๓

(ประทานบัตรที่ ๒๕๕๔/๑๖๑๑๘) ของบริษัทยู.ไอ.จี.อินเตอร์ กรุ๊ป จำกัด

แนบท้ายประทานบัตรฉบับนี้

การเพิ่มเติมชนิดของแร่ที่จะทำเหมือง การเปลี่ยนแปลงวิธีการทำเหมือง
แผนผังโครงการทำเหมืองและเงื่อนน้ำ

ครั้งที่ 1

การเพิ่มเติมชนิดของแร่ อธิบดีอนุญาตให้เพิ่มเติมชนิดของแร่ หินอ่อน

จำนวน ๑ ชนิด

ตั้งแต่วันที่ ๒๖ เดือน สิงหาคม พ.ศ. ๒๕๖๓ เป็นต้นไป



การเปลี่ยนแปลงวิธีการทำเหมือง อธิบดีอนุญาตให้เปลี่ยนแปลงวิธีการทำเหมืองจากวิธี

เป็น

ตั้งแต่วันที่ เดือน พ.ศ. เป็นต้นไป

อธิบดีกรมทรัพยากรธรณี

การเปลี่ยนแปลงแผนผังโครงการ อธิบดีอนุญาตให้เปลี่ยนแปลงแผนผังโครงการทำเหมืองตามแผนผัง

โครงการทำเหมืองที่แนบท้ายประทานบัตรนี้ที่ได้แก้ไขเพิ่มเติมและแสดงไว้ในลำดับที่ 3 ตั้งแต่วันที่ ๒๖

เดือน สิงหาคม พ.ศ. ๒๕๖๓ เป็นต้นไป



อธิ

การเปลี่ยนแปลงเงื่อนน้ำ อธิบดีอนุญาตให้เปลี่ยนแปลงเงื่อนน้ำที่แสดงไว้ในลำดับที่ 2 ข้อ ๖

เกี่ยวกับ วิธีการทำเหมืองหินอ่อน

เป็นดังนี้ ตามหนังสือ ศส.ที่ พศ. ๑๐๒๐.๒/๔๓๘ ด่วนที่สุด ๑๑ มกราคม ๒๕๖๓

ตั้งแต่วันที่ ๒๖ เดือน สิงหาคม พ.ศ. ๒๕๖๓ เป็นต้นไป



ครั้งที่ 2

บันทึกการต่ออายุประทานบัตร

ลำดับที่ 7

ครั้งที่ 1 ประทานบัตรนี้ อธิบดี อนุญาตให้ต่ออายุออกไปอีก ๒๔ ตั้งแต่วันที่ ๒๖ เดือน กันยายน พ.ศ. ๒๕๖๔ ถึงวันที่ ๒๙ เดือน กันยายน พ.ศ. ๒๕๘๘ รวมเป็น ๓๐ ปี



ผู้บันทึกการต่ออายุ

ครั้งที่ 2 ประทานบัตรนี้ รัฐมนตรีอนุญาตให้ต่ออายุออกไปอีก ตั้งแต่วันที่ เดือน พ.ศ. ถึงวันที่ เดือน พ.ศ. รวมเป็น ปี

ผู้บันทึกการต่ออายุ

ครั้งที่ 3 ประทานบัตรนี้ รัฐมนตรีอนุญาตให้ต่ออายุออกไปอีก ตั้งแต่วันที่ เดือน พ.ศ. ถึงวันที่ เดือน พ.ศ. รวมเป็น ปี

ผู้บันทึกการต่ออายุ

ครั้งที่ 4 ประทานบัตรนี้ รัฐมนตรีอนุญาตให้ต่ออายุออกไปอีก ตั้งแต่วันที่ เดือน พ.ศ. ถึงวันที่ เดือน พ.ศ. รวมเป็น ปี

ผู้บันทึกการต่ออายุ



แบบที่ 5

ประธานบัตร

ประธานบัตรที่ ๒๕๕๕๕/๒๖๖๖
 ประธานบัตรฉบับนี้ออกให้แก่ ม.วิทย์ จ.ฉะเชิงเทรา.กรุป จำกัด อายุ ปี สัญชาติ ไทย
 อยู่บ้านเลขที่ ๒๐๐/๕๕ ตรอก/ซอย หมู่ที่ ๒ ตำบล/แขวง อำเภอ จังหวัด
 ถนน อำเภอ/เขต จังหวัด
 เพื่อใช้ทำหนังสือ (แบบ ก/ในทะเล) ม.วิทย์
 ณ ตำบล อำเภอ จังหวัด
 มีอายุ ๒ ปี นับแต่วันที่ ๓ เดือน สิงหาคม พ.ศ. ๒๕๕๕
 และลงนามวันที่ ๒ เดือน สิงหาคม พ.ศ. ๒๕๕๕
 เป็นนอที่ ๒๕๕ ไร่ ๒ งาน ๘๒ ตารางวา

ภายในเขตที่กำหนดตามแผนที่แนบท้ายประธานบัตร โดยมีรายละเอียดกำหนดไว้ตามลำดับดังต่อไปนี้

- (1) แผนที่แนบท้ายประธานบัตร แสดงไว้ในลำดับที่ 1
- (2) เงื่อนไขการอนุญาตประธานบัตร แสดงไว้ในลำดับที่ 2
- (3) แผนที่โครงการทำเหมือง แสดงไว้ในลำดับที่ 3
- (4) มาตราการป้องกันและแก้ไขผลกระทบสิ่งแวดล้อม แสดงไว้ในลำดับที่ 4
- (5) การชำระค่าธรรมเนียมเพื่อใช้เนื้อที่ ในการทำเหมืองประจำปี แสดงไว้ในลำดับที่ 5
- (6) การเพิ่มเติมชนิดของแร่ที่จะทำเหมือง การเปลี่ยนแปลงวิธีการทำเหมือง แสดงไว้ในลำดับที่ 6
- (7) บันทึกการต่ออายุประธานบัตร แสดงไว้ในลำดับที่ ๗
- (8) บันทึกการโอนประธานบัตร แสดงไว้ในลำดับที่ 8
- (9) บันทึกการยุติการทำเหมือง แสดงไว้ในลำดับที่ 9

ออกให้ ณ วันที่ ๓ เดือน สิงหาคม พ.ศ. ๒๕๕๕



แผนที่แนบท้ายประธานบัตรที่ ๒๕๕๕๕/๒๖๖๖

กำกับที่ ๒ / ๒๕๕๕ 4844 IV

อ. 500800 เมตร
 น. 1984600 เมตร

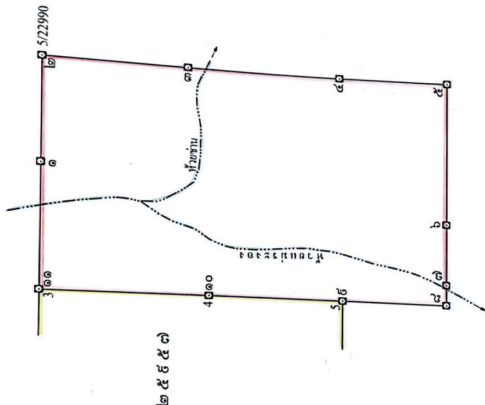

เนื้อที่ ๒๕๕ ไร่ ๒ งาน ๘๒ ตารางวา
 น. ๑๐๐๐๐
 จากมุมบนซ้าย ๑ ถึง ๒ ระยะ ๑๕ กิโลเมตร
 จากมุมบนซ้าย ๒ ถึง ๓ ระยะ ๑๕ กิโลเมตร
 จากมุมบนซ้าย ๓ ถึง ๔ ระยะ ๑๕ กิโลเมตร
 จากมุมบนซ้าย ๔ ถึง ๕ ระยะ ๑๕ กิโลเมตร
 จากมุมบนซ้าย ๕ ถึง ๖ ระยะ ๑๕ กิโลเมตร
 จากมุมบนซ้าย ๖ ถึง ๗ ระยะ ๑๕ กิโลเมตร

ผู้ปกครองจำเป็นต้องปฏิบัติตามเงื่อนไขในการออกบัตรเกี่ยวกับข้อกำหนดไว้ดังต่อไปนี้

ข้อ 1 ชนิดรถทำเหมืองและวิธีการทำเหมือง
ต้นยุค โดยวิธีเหมืองหาบ

ข้อ 2 วัตถุประสงค์ของโครงการฯ ให้แก่ประชาชน
ต้องเปิดการทบทวนภายใน 1 ปี นับตั้งแต่วันที่ได้รับการพิจารณา

ข้อ 3 การให้ความคุ้มครองแก่แรงงานและความปลอดภัยแก่บุคคลภายนอกที่มีส่วนได้เสียในกิจกรรมทาง

.....ต้องปฏิบัติตามมาตรการรักษาความปลอดภัยในเรื่องการรักษาเหมือง
และสิ่งมีชีวิตอีกของภณนาน ตามมาตรการที่กำหนดไว้ในแผนหรือโครงการที่หนึ่ง แยกพื้นที่ประเภทที่ควรจัดระเบียบ

ข้อ 4 การจัดการบัญชี หด ปล่อย น้ ทุนขึ้นหรือลดสินทรัพย์ ที่เกิดจากการทำเหมืองแร่และแจ้ง
ต้องดำเนินการรับสภาพพื้นที่ที่ขุดเหมืองแร่ ตามมาตรการกำหนดไว้ในแผนผังโครงการ

พระยาศรีสุทนต์และพระยาศรีสุทนต์

[illegible]

๓. ผู้เขียน
 (.....)
 ๔. ผู้แทน
 (.....)
 ๕. ผู้ตรวจ
 (.....)

- ข้อ 10 การจัดทำประวัติในพื้นที่ป่าตามกฎหมายว่าด้วยป่าไม้
ต้องจัดทำประวัติจะต้องได้รับอนุญาตให้เข้าป่าก่อนเข้าพื้นที่

- ข้อ 11 ก่อนไปพิทักษ์ป่าควรทำบันทึกประจำวันในเขตป่าตาม มาตรา 45 แห่งพระราชบัญญัติ

พ.ศ. 2510

- ข้อ ๑๒ ต้องปฏิบัติตามมาตรการและเงื่อนไขที่กำหนดไว้... และเงื่อนไขที่กำหนด
เพิ่มเติม ก็ต้องปฏิบัติตามเงื่อนไขที่กำหนดเป็นเงื่อนไข ในกรณีของบุคคลที่ประสงค์จะ
เข้าป่าตามโครงการและได้รับอนุญาตแล้วแต่ยังไม่ได้รับอนุญาตให้เข้าป่าตามโครงการ
ของผู้ประกอบการอุตสาหกรรมหรือการเกษตรหรือการอื่นใด... ภายในระยะเวลา
เวลา... ๓. ปี... หลังจากที่ได้รับอนุญาตแล้วแต่ยังไม่ได้รับอนุญาตให้เข้าป่าตามโครงการ
โดยจะถือปฏิบัติตามมาตรการและเงื่อนไขในกรณีของบุคคลที่ประสงค์จะ

- ข้อ 5 การรับสภาพพื้นที่ที่เกิดจากการทำเหมืองและแร่
ต้องดำเนินการปรับสภาพพื้นที่ที่เกิดจากการทำเหมืองและแร่ หรือความเสียหาย
การทำเหมือง โดยปฏิบัติตามมาตรการที่กำหนดไว้ในแผนผังโครงการทำเหมืองแร่ แบบที่กระทรวงมหาดไทย

- ข้อ 6 มาตราการในการป้องกันและแก้ไขผลกระทบสิ่งแวดล้อม
ต้องปฏิบัติตามเงื่อนไขและมาตรการป้องกันและแก้ไขผลกระทบสิ่งแวดล้อมที่กำหนดไว้ใน
รายงานการวิเคราะห์ผลกระทบสิ่งแวดล้อมและปฏิบัติตามมาตรการป้องกันและแก้ไขผลกระทบสิ่งแวดล้อม
สำนักงานนโยบายและแผนทรัพยากรธรรมชาติและสิ่งแวดล้อม หรือหน่วยงานอื่นที่มีอำนาจหน้าที่
ตามที่กำหนดไว้ในแผนผังโครงการทำเหมืองแร่ แบบที่กระทรวงมหาดไทย

และเงื่อนไขที่กำหนดไว้ในผัง

- ข้อ 7 การให้ผลประโยชน์ตอบแทนแก่รัฐ

ถ้าผลประโยชน์ตอบแทนมีมูลค่าต่ำกว่า 50 ล้านบาท จัดเป็นแหล่งแร่ขนาดเล็ก

ซึ่งดำเนินการโดยกรมทรัพยากรธรณี

- ข้อ 8 การใช้ที่ดินในเขตเหมืองแร่

- ข้อ 9 การทำเหมืองใกล้ทางหลวงหรือทางน้ำสาธารณะ
จะไม่ทำเหมืองใกล้ทางหลวงหรือทางน้ำสาธารณะ ภายในระยะ 50 เมตร ตามแผนผังโครงการ
ทำเหมือง แบบที่กระทรวงมหาดไทย

มาตรการป้องกันและแก้ไขผลกระทบสิ่งแวดล้อม

ตามรายงานการวิเคราะห์ผลกระทบสิ่งแวดล้อมโครงการท่าอากาศยานเรียดูป

สำหรับคำขอประทานบัตรที่ 22548

ร่วมแผนผังโครงการท่าอากาศยานเรียดูปกับ

คำขอประทานบัตรที่ 1/2548

ของนายปูลิน จินตระกูล

ที่ตำบลเนินดิน อำเภอสังขละบุรี จังหวัดกาญจนบุรี

และมาตรการป้องกันและแก้ไขผลกระทบสิ่งแวดล้อมที่กำหนด

โดยสำนักงานนโยบายและแผนทรัพยากรธรรมชาติและสิ่งแวดล้อม

ตามหนังสือที่ ทส 1009.2/10311 ลงวันที่ 22 กันยายน 2557

แบบท้ายประทานบัตรฉบับนี้

และที่ที่กำหนดเพิ่มเติมโดยกรมอุตสาหกรรมพื้นฐานและการเหมืองแร่

ตามหนังสือ ที่ อภ ๐๔๑๖/๑๒๙๓ ลงวันที่ ๘ เมษายน ๒๕๕๕

ซึ่งร่วมแผนผังโครงการท่าอากาศยานเรียดูปกับคำขอต่ออายุประทานบัตรที่ ๑/๒๕๖๓

(ประทานบัตรที่ ๒๕๕๘/๑๖๑๖๖) ของนาย ปูลิน จินตระกูล

และคำนึงถึงข้อควรพิจารณาเกี่ยวกับการจัดตั้งกองทุนเฝ้าระวังสุขภาพ

และกองทุนพัฒนาหมู่บ้านรอบพื้นที่เหมืองแร่

ฉบับลงวันที่ ๔ สิงหาคม ๒๕๖๕

และบันทึกข้อตกลงยินยอมปฏิบัติตามมาตรการและเงื่อนไขตามที่กฎหมายกำหนดไว้

และเงื่อนไขที่กำหนดเพิ่มเติมเป็นเงื่อนไขในประทานบัตร

ฉบับลงวันที่ ๑๒ กันยายน ๒๕๖๕

แบบท้ายประทานบัตรฉบับนี้

แผนผังโครงการท่าอากาศยานเรียดูป

ตามรายละเอียดแผนผังโครงการท่าอากาศยานเรียดูป

โดยวิธีเหมืองทราย

สำหรับคำขอประทานบัตรที่ 22548

ทบและขุดลอกตามเขตเหมืองแร่ที่ 259588

ร่วมแผนผังโครงการท่าอากาศยานเรียดูปกับ

คำขอประทานบัตรที่ 1/2548

ของนายปูลิน จินตระกูล

ที่ตำบลเนินดิน อำเภอสังขละบุรี จังหวัดกาญจนบุรี

แบบท้ายประทานบัตรฉบับนี้

และ

ฉบับลงวันที่ ๑๒ พฤศจิกายน ๒๕๖๕ ที่ได้นำมาตรวจสอบ

โดยสำนักงานอุตสาหกรรมพื้นฐานและการเหมืองแร่ เขต ๓

ตามสำเนาหนังสือ ที่ อภ ๐๔๑๖/๑๒๙๓ ลงวันที่ ๑๒ พฤศจิกายน ๒๕๕๕

ซึ่งร่วมแผนผังโครงการท่าอากาศยานเรียดูปกับคำขอต่ออายุประทานบัตรที่ ๑/๒๕๖๓

(ประทานบัตรที่ ๒๕๕๘/๑๖๑๖๖) ของนาย ปูลิน จินตระกูล

แบบท้ายประทานบัตรฉบับนี้

การเพิ่มเติมของเรื่งที่กระทำหนึ่ง การเปลี่ยนแปลงวิธีการทำหนึ่ง
แผนผังโครงการทำหนึ่งและเงินไป

ครั้งที่ 1

การเพิ่มเติมของเรื่งที่กระทำหนึ่ง อธิบายเพิ่มเติมของเรื่งที่กระทำหนึ่ง

ตั้งแต่วันที่ เดือน พ.ศ. เป็นต้นไป

ที่

ชนิด

อธิบดีกรมการปกครอง

การเปลี่ยนแปลงวิธีการทำหนึ่ง อธิบายเพิ่มเติมของเรื่งที่กระทำหนึ่ง

ตั้งแต่วันที่ เดือน พ.ศ. เป็นต้นไป

อธิบดีกรมการปกครอง

การเปลี่ยนแปลงแผนผังโครงการ อธิบายเพิ่มเติมของเรื่งที่กระทำหนึ่ง

โครงการทำหนึ่งที่แนบกับประกาศนี้ที่ได้แก้ไขเพิ่มเติมและแสดงไว้ในลำดับที่ 3 ตั้งแต่วันที่ ๒๖

เดือน พ.ศ. ๒๕๖๓ เป็นต้นไป

การเปลี่ยนแปลงเงื่อนไข อธิบายเพิ่มเติมของเรื่งที่กระทำหนึ่ง

ที่ฉบับ พ.ศ. ๒๕๖๓ และแก้ไขเพิ่มเติมและแสดงไว้ในลำดับที่ 2 ข้อ ๖

เป็นต้นไป พ.ศ. ๒๕๖๓ และแก้ไขเพิ่มเติมและแสดงไว้ในลำดับที่ ๑๐ พ.ศ. ๒๕๖๓

ตั้งแต่วันที่ ๒๖ เดือน พ.ศ. ๒๕๖๓ เป็นต้นไป

ครั้งที่ 2

บันทึกการต่ออายุประกาศ

ลำดับที่ 7

ครั้งที่ 1 ประกาศฉบับนี้ อธิบายเพิ่มเติมของเรื่งที่กระทำหนึ่ง

ตั้งแต่วันที่ เดือน พ.ศ. ๒๕๖๓ ถึงวันที่ ๒๐ เดือน กันยายน

พ.ศ. ๒๕๖๔ รวมเป็น ๓๐ ปี

ผู้บันทึกการต่ออายุ

ครั้งที่ 2 ประกาศฉบับนี้ รัฐมนตรีช่วยว่าการกระทรวงมหาดไทย

ตั้งแต่วันที่ เดือน พ.ศ. ถึงวันที่ เดือน

พ.ศ. รวมเป็น ปี

ผู้บันทึกการต่ออายุ

ครั้งที่ 3 ประกาศฉบับนี้ รัฐมนตรีช่วยว่าการกระทรวงมหาดไทย

ตั้งแต่วันที่ เดือน พ.ศ. ถึงวันที่ เดือน

พ.ศ. รวมเป็น ปี

ผู้บันทึกการต่ออายุ

ครั้งที่ 4 ประกาศฉบับนี้ รัฐมนตรีช่วยว่าการกระทรวงมหาดไทย

ตั้งแต่วันที่ เดือน พ.ศ. ถึงวันที่ เดือน

พ.ศ. รวมเป็น ปี

ผู้บันทึกการต่ออายุ